



Creazione nuovo  
Ambiente di sicurezza

# GENERAZIONE AMBIENTE DI SICUREZZA

## ***1. Pulizia della cartella contenente i files dell'ambiente***



**KeyEntratel**



Controllare la cartella che contiene i 3 files delle chiavi asimmetriche, di solito porta il nome Key, KeyEntratel, KeyIC, KEyIIS oppure ambiente di sicurezza; fare una copia, rinominarla (per poterla utilizzare nel caso di ricevute vecchie da decriptare) ed infine azzerare il contenuto al suo interno, in modo da creare tre nuovi files per i prossimi 3 anni.

Azzerare la cartella esistente, consente a voi di non dover rimappare sul desktop telematico la eventuale nuova cartella contenente i files delle chiavi asimmetriche.



Creazione nuovo  
Ambiente di sicurezza

## 2. Ricerca dei dati per la creazione del nuovo ambiente

Per poter generare un nuovo ambiente occorre obbligatoriamente distruggere l'ambiente precedentemente creato, scaduto o in via di scadenza. Dovrete quindi essere in possesso del documento col quale 3 anni lo avete generato e il numero della busta blu, che vi è stata data nel momento della domanda di abilitazione all'Entratel.

### GENERA AMBIENTE

In data 15/05/2018 14:39 e' stato generato con successo l'ambiente di sicurezza (coppia di chiavi asimmetriche e richiesta di certificazione) .

I dati inseriti nella richiesta di certificazione sono i seguenti:

-pincode : ID537349A20A2A06 **B209**  
-codice fiscale : 80092940017  
-progressivo sede: 000  
-pin di revoca : ICCORTINALEVONE2018

La richiesta di certificazione e ' contenuta nel file:

c: // ..... / entratel/documenti/da inviare/req.ccc

che dev'essere trasmesso all'Agenzia delle Entrate.

**Password: LEVONE2018**

**numero busta: 90127091**

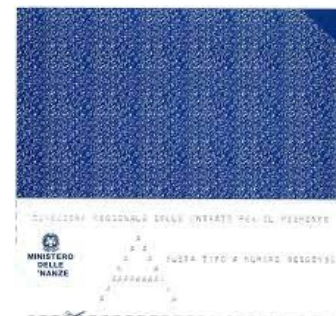

I dati presenti nel GENERA AMBIENTE si trovano nella busta busta blu di Entratel in sezione 3 pincode (lunghezza 20), di cui solo i primi 16 appaiono nella stampa, gli altri 4 andrebbero inseriti dopo, sul foglio con la password di autentica e col numero busta come vedete in figura.



Creazione nuovo  
Ambiente di sicurezza

### 3. *Distruzione Ambiente di sicurezza Entratel*

Navigate sul sito dell'Agencia delle Entrate e accedete all'area riservata.  
Selezionate poi Profilo Utente ---> Ripristina ambiente

Ti trovi in: [La mia scrivania](#) / Messaggi

#### La mia scrivania

  
L'ambiente di sicurezza è disponibile con periodo di validità 25/05/2018 10:41 - 25/05/2021 10:41.

**Profilo Utente** ^

- Controlla PIN
- Ripristina Ambiente
- Cambio password
- Funzioni relative agli Incaricati
- Assistenza Tecnica e Fiscale
- Contatti

#### Ripristina Ambiente

Questa funzione permette di richiedere la revoca del proprio ambiente di sicurezza qualora non fosse più integro o non più annullabile e, se viene completata con successo, l'utente dovrà generare nuovamente l'ambiente di sicurezza. Per poter effettuare il "ripristino dei codici di autenticazione" è necessario indicare:

- il numero della busta rilasciata dall'ufficio
- il PIN di revoca indicato in fase di generazione dell'ambiente di sicurezza.

Il sistema non tiene conto della differenza tra maiuscole e minuscole.

**Ripristina Ambiente**

Numero busta:

PIN di revoca:

OK



Inserite prima il numero della busta e poi il pin di revoca e confermate se avrete un flag verde di risposta affermativa, il vostro ambiente sarà eliminato e potrete procedere con la generazione di uno nuovo



Creazione nuovo  
Ambiente di sicurezza

## 4. Generazione nuovo Ambiente di sicurezza Entratel

Aprirete il Desktop telematico, cliccate su applicazioni e poi su Entratel. Controllate in File --> Impostazioni --> Applicazioni --> Entratel che sia presente il percorso dell'ambiente di sicurezza e che la cartella dove si andrà a generare il nuovo ambiente sia vuota.

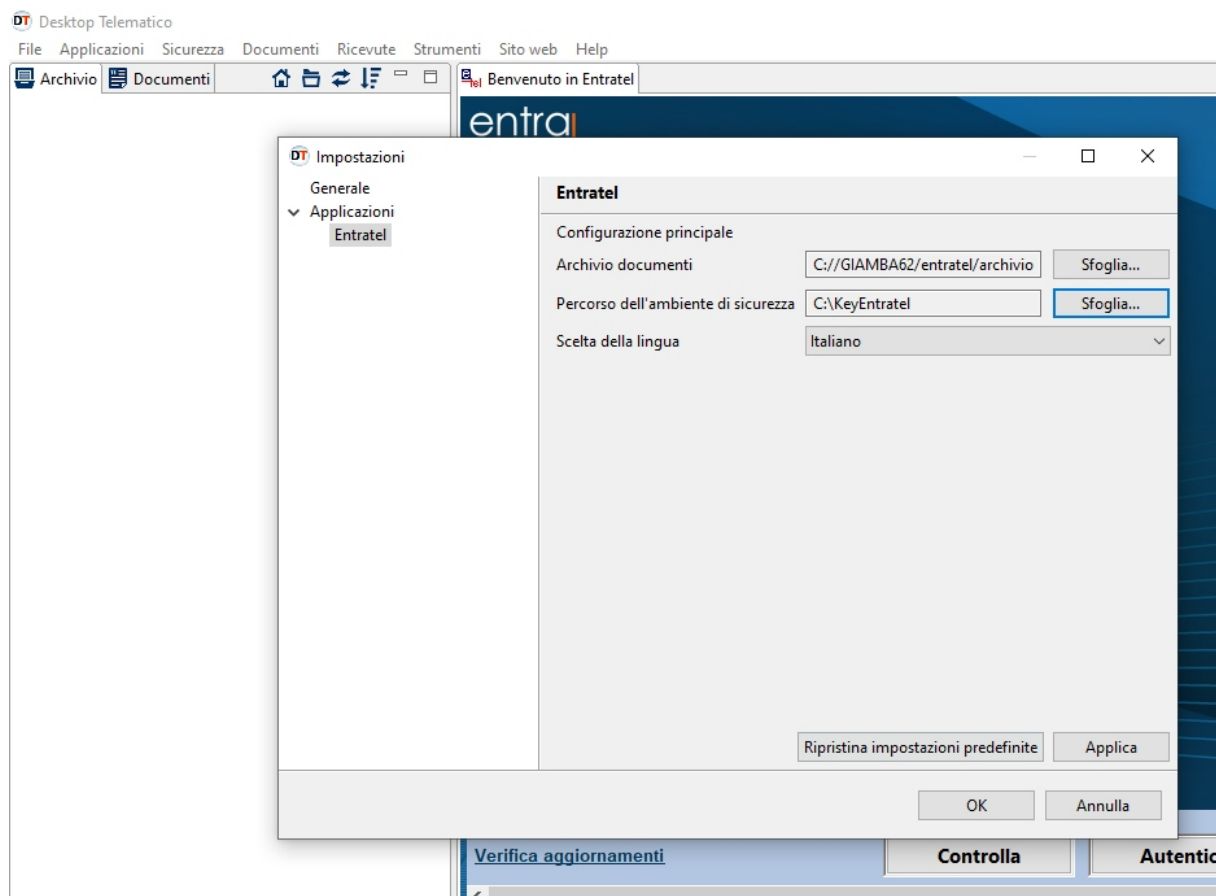



Creazione nuovo  
Ambiente di sicurezza

Se è presente, cliccate su Sicurezza --> Imposta ambiente e poi su

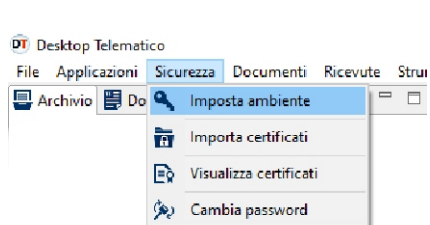

Genera ambiente

Quindi su Avanti >

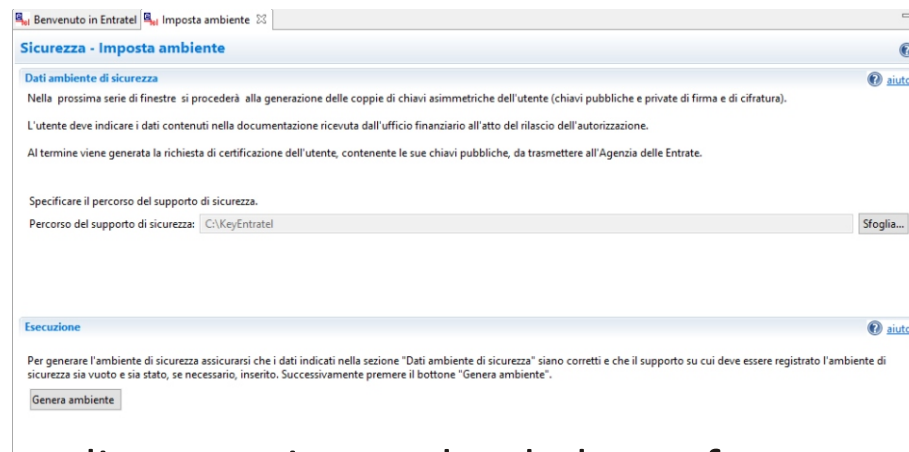

Compilate ora tutti i rettangoli presenti attendendo la conferma verde dopo ogni chiusura di dati e alla fine premete su Avanti >

Sicurezza - Imposta ambiente

**Informazioni**  
Verificare che il percorso dell'ambiente di sicurezza sia stato impostato tramite l'opzione Preferenze all'interno del menù File

**Inserire le informazioni contenute nella documentazione ricevuta all'atto dell'autorizzazione**

Pincode:

Codice fiscale:

Progressivo sede:

**Specificare il codice PIN per la revoca dei certificati. Tale informazione deve essere memorizzata**

PIN di revoca:

**Specificare la password di protezione. Tale informazione deve essere memorizzata**

Password:

Conferma password:

Stampa... < Indietro **Avanti >**



Creazione nuovo  
Ambiente di sicurezza

Il desktop telematico genererà una coppia di file denominati UTEC e UTEC al termine verrà proposta la stampa del salvataggio dei dati; poiché la finestra è dietro occorrerà chiudere il task che consiglia di andare avanti, stampare e chiudere il tutto, rimandando l'invio della richiesta successivamente.

(L'invio del file **req.ccc** contenuto in ..... Entratel/documenti/da inviare è meglio effettuarlo manualmente accedendo con le credenziali all'agenzia delle Entrate.

Accedete di nuovo all'area riservata dell'Agenzia delle Entrate, dopo la scelta dell'utenza, controllate che in centro finestra compaia la scritta in neretto

### **l'utente non ha un ambiente attivo**

Procedete con la scelta Servizi per --> Inviare --> Scegli file e sfoglia in  
.... Entrate/documenti/da inviare/req.ccc

Uscite dall'area riservata, attendete qualche minuto e poi rientrate, noterete che in centro finestra comparirà la scritta

**ambiente di sicurezza con disponibilità dal .../05/2021 al .../05/2024**

Sezionate Ricevute --> Ricerca ricevuta e poi Cerca

Troverete una cartella PKS10 cliccateci dentro e salvate la cartellina gialla  
..... Entratel/documenti/ricezione/ il file si chiama certif.in

Il vostro pc potrebbe salvare il file in automatico nella cartella dei download basterà tagliarlo da lì e portarlo nella cartella ricezione manualmente.



Creazione nuovo  
Ambiente di sicurezza

Dal Desktop telematico, menu Sicurezza, cliccate su Importa certificati, scegliete il file certif.in contenuto nella cartella ricezione, inserite la password di protezione, il sistema risponderà con importazione avvenuta con successo

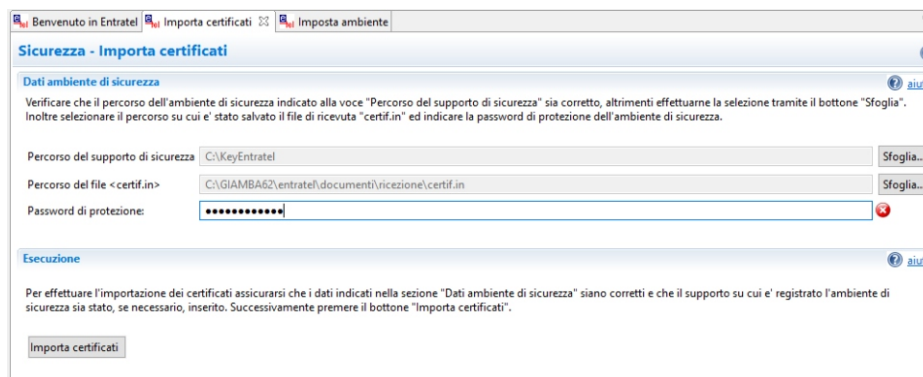

Potrete controllare se i certificati sono già validi da Sicurezza --> Visualizza certificati  
Inserendo poi la password di protezione.

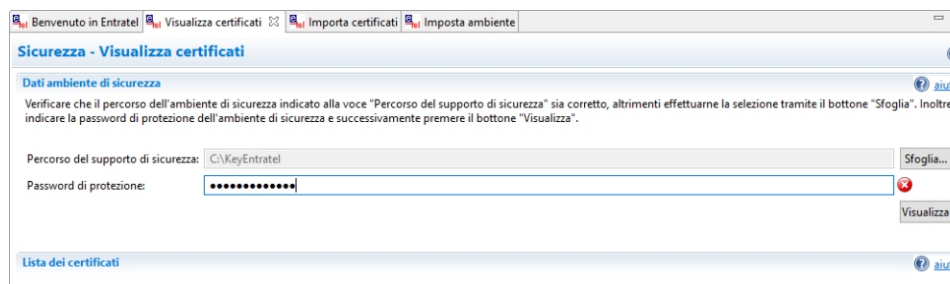

Potremo ora concludere l'operazione, uscendo dal desktop telematico e andando nel nostro disco fisso c nella cartella contenente i nostri due file e quello di risposta dell'Agenzia di Roma copiando tale cartella in rete, per la salvaguardia del nostro ambiente di sicurezza.